

TOPÒNIM: LA JUVERUSSA

Parròquia de Sant Julià de Lòria (Principat d'Andorra)

COORDENADES: 529323,96 / 15933,9826

FITXA

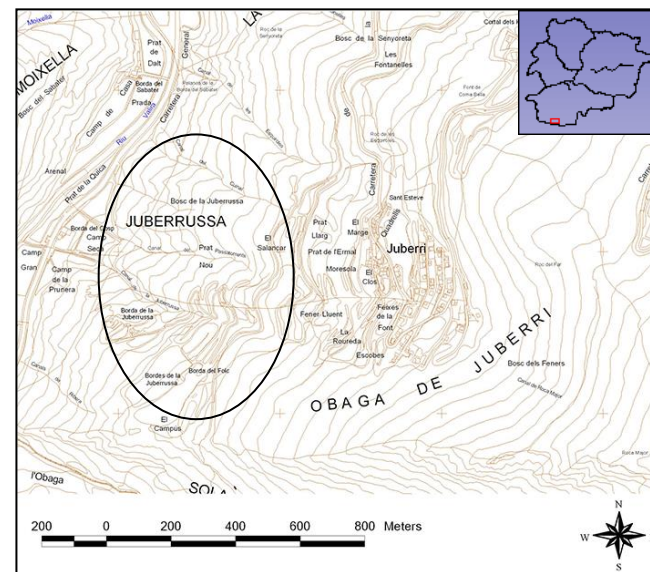

DESCRIPCIÓ FISIAGRÀFICA:

La Juverussa correspon al vessant que es situa per sota del poble de Juberri, s'hi localitzen uns camps, uns prats, un bosc i una sèrie de bordes. Geomorfològicament el vessant es caracteritza per un canvi de pendent conseqüència principalment d'una baixada tectònica del nivell de base; geològicament el sector destaca per localitzar-s'hi col·luvions rubefactats (cromatisme roig: rovellat) herència d'un clima més càlid existent a finals de l'era terciària. Aquests col·luvions haurien pogut donar en el passat un aspecte pedregós al sector, fins i tot amb presència de barrets de fada, i potser hauria fet que l'indret rebés un nom amb un caire despectiu.

ETIMOLOGIA: Coromines (*OnCat*) l'inclou dins de Juberri quan referint-se al nom d'aquest poble diu: "Que no hi ha *-i* veritable, sinó la forma oscil·lant de *-e* ho mostra també el petit topònim *Juverussa*, que marca el mapa del Consell al peu de *Juverri* ja prop de la Valira".

Ben segur que aquest topònim està relacionat amb Juberri. La terminació *-(r)ussa* podria indicar algun tret del vessant subjacent a aquest poble (potser una característica del terreny: pedregós, rubefactat o roig, amb mineral de ferro?); és una terminació similar a Febrerrussa (situat a la Peguera i amb coloracions rovellades tant per l'oxidació de les pissarres com per l'acidesa dels feners existents en el sector).

Iuerrucza (B2, 42, 1268)

ALTRES TOPÒNIMS SIMILARS I TAUTOLOGIES: evolucionat de JUBERRI i possiblement emparentat amb la terminació de Clots de la Febrerrussa (parròquia de Sant Julià de Lòria).

CODI: AIXÀS / JUBERRI